

## II Bibliografía Foro para Miembros

### Acciones, retos y perspectivas desde el Foro de Donantes Cemefi



El documento reúne 69 iniciativas desarrolladas por 23 entidades donantes, 19 fundaciones y 4 empresas, en su mayoría realizadas en coordinación con organizaciones de la sociedad civil y en alianza con otras fundaciones y empresas.

Se divide en cuatro rubros: Alimentación, Salud, Reactivación Económica, y Sostenibilidad y Continuidad de Operaciones.

*El Foro de Donantes del Cemefi : ante el COVID-19 / Centro Mexicano para la Filantropía. México : Cemefi, [2021]. 106 p.*

¡Cifres un espacio para el conocimiento del Tercer Sector!

Saludos cordiales  
Zoila De la Vega \* [cif@cemefi.org](mailto:cif@cemefi.org)

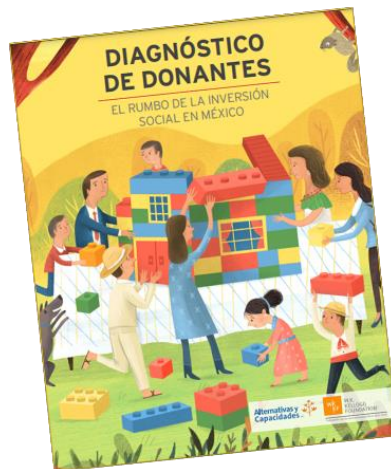

***Diagnóstico de donantes : el rumbo de la inversión social en México / Alternativas y Capacidades, A.C. México : Alternativas y Capacidades, 2020. 79 p. ISBN 978-607-98912-0-6***



***Fundraising focus : looking beyond COVID-19 / Blackbaud. United Kingdom : Blackbaud, 2020. 17 p.***



[Impulsando el crowdfunding de donación en México : la experiencia de HIPGIVE / Hispanics in Philanthropy. Estados Unidos : HIP : USAID, 2020. 29 p.](#)

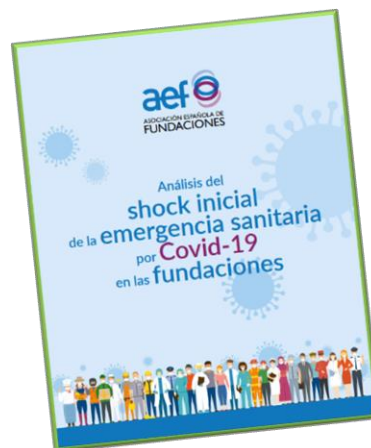

[Análisis del shock inicial de la emergencia sanitaria por COVID-19 en las fundaciones / Asociación Española de Fundaciones. España : AEF, 2020. 58 p. ISBN 978-84-09-23284-0](#)



[Next gen donors : shaping the future of philanthropy / Grantcraft. United States : Grantcraft, 2013. 9 p.](#)

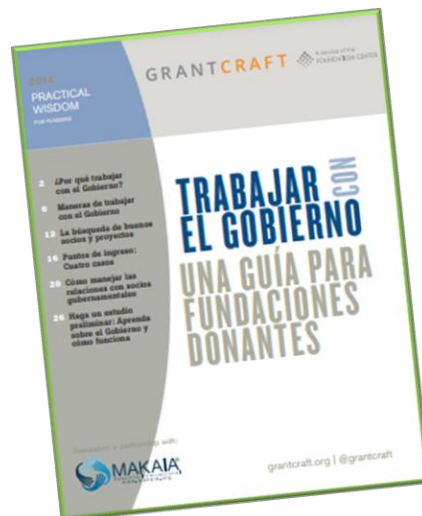

[Trabajar con el Gobierno : una guía para Fundaciones Donantes / Grantcraft. Traductor, Makaia. Estados Unidos : Grantcraft, 2014. 31 p.](#)

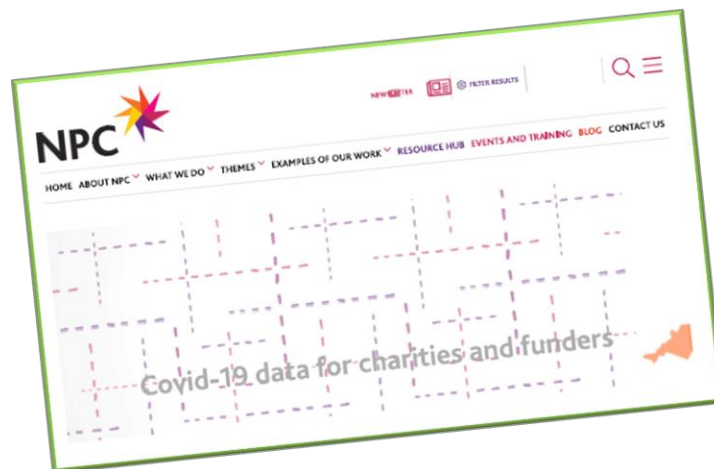

[\*COVID-19 data for charities and funders / NPC. United States : NPC, 2020. 26 p.\*](#)

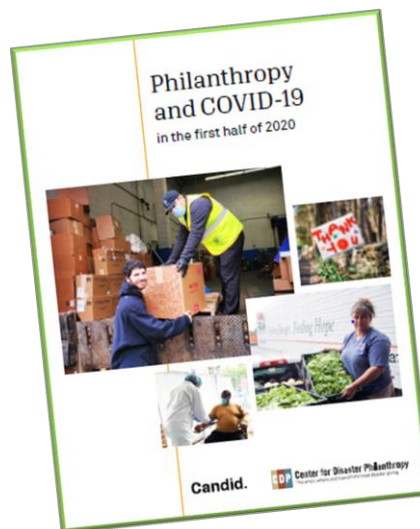

[\*Philanthropy and COVID-19 in the first half of 2020 / Candid. Center for Disaster Philanthropy. United States : Candid : Center for Disaster Philanthropy, 2020. 20 p.\*](#)

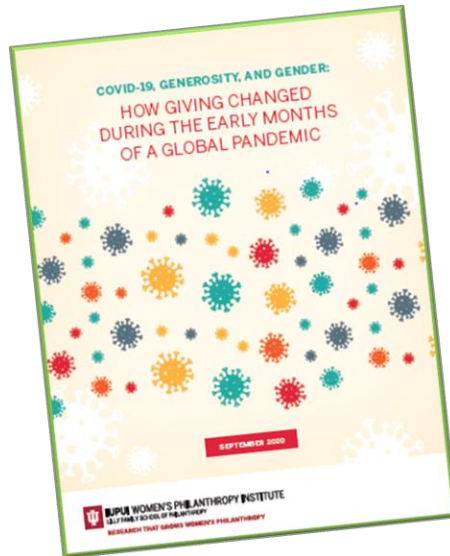

[COVID-19, generosity and gender: how giving changed during the arly months of a global pandemic](#) / Women's Philanthropy Institute, Indiana University Lilly Family School of Philanthropy. Unites States : Indiana University Lilly Family School of Philanthropy, 2020. 26 p.

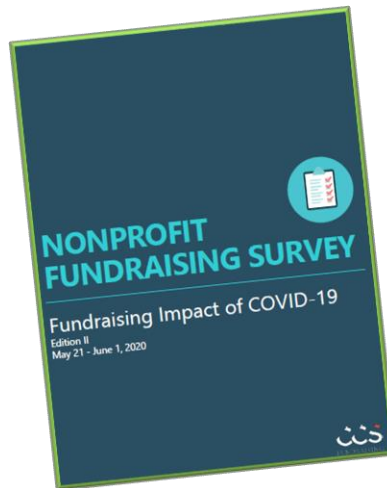

[Fundraising impact of COVID-19](#) / CCS Fundraising. United States : CCS Fundraising, 2020. 14 p.

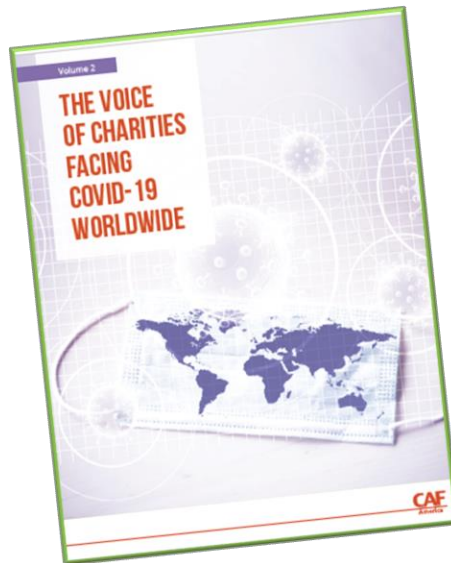

[The voice of charities facing COVID-19 worldwide / Charities Aid Foundation.](#)  
United States : CAF, 2020. 3 v.



[The face of charities during COVID-19 worldwide / Charities Aid Foundation.](#)  
United States : CAF, 2020. 5 v.

## Consulta las tesis ganadoras en el Cifres



El Centro Mexicano para la Filantropía (Cemefi), la Universidad de las Américas Puebla y las instituciones que forman parte del Comité convocante del XX Congreso de Investigación sobre el Tercer Sector, tienen el gusto de dar a conocer a los

## Ganadores del XVI Premio a la Investigación sobre Sociedad Civil

### DOCTORADO

**Primer lugar:** *Desarrollo de un modelo explicativo de la creación de valor a través de la estrategia social corporativa*  
Luis Enrique Riojas Duarte, Universidad Popular Autónoma del Estado de Puebla

**Segundo lugar:** *Struggling for Sustainable Water Governance: Social conflicts and alternatives from the bottom up in Mexico*  
Heliodoro Ochoa García, Universidad de Berna

### LICENCIATURA

**Primer lugar:** *Miedo como generador, creando comunidad entre mujeres. Un estudio de caso sobre secuestros en el metro de la Ciudad de México*  
Diana Valentina Zapata Casián, Universidad de las Américas Puebla

**Tercer lugar:** *Protocolo contra el acoso y hostigamiento sexual para la Universidad de las Américas Puebla*  
Ana Karina Caballero Sosa, Universidad de las Américas Puebla

### MAESTRÍA

**Primer lugar:** *La deducción de donativos a instituciones sin fines de lucro en México: beneficios para la sociedad, el Estado y los contribuyentes*  
Guadalupe Araceli García Martínez, Universidad Nacional de Educación a Distancia

**Segundo lugar:** *La desigualdad en el capital humano de personas con discapacidad y la población en general: el caso de Pakistán, México y Canadá*  
María Fernanda Ibarra González, Universidad Anáhuac México

**Tercer lugar:** *Tangle in Hybridity, a Case of Mutual Benefit in a Mexican Social Enterprise*  
Maira Rebeca Álvarez, London School of Economics and Political Science

Gracias al apoyo de:

