

## Bibliografía I Foro para Miembros

### Convocatorias



**Amigos lectores, en cada Foro para Miembros, les compartiremos la Bibliografía; esperando sea un complemento para los aprendizajes y fortalecimiento de sus organizaciones filantrópicas.**

**La literatura que les ofrecemos está disponible en el Centro de Información Filantrópica (CIF), la Biblioteca del Cemefi.**

**¡Acércate al CIF Biblioteca!**

**Saludos cordiales,**

**Zoila De la Vega \* cif@cemefi.org**

**Síguenos en redes sociales  
para conocer literatura acerca del Tercer Sector.**

 **@CemefiBibliotec**

 **Cemefi Cif Biblioteca**



<b>Clasificación</b>	BIDI 149
<b>Título</b>	Cómo trabajar con emprendimientos : fundaciones donantes y nuevas organizaciones
<b>Pie de imprenta</b>	Estados Unidos : Foundation Center, GrantCraft, 2014
<b>Archivo</b>	<b>Ver documento</b>



<b>Clasificación</b>	BIDI 148
<b>Título</b>	Cuando peligran los proyectos : cómo venir al rescate cuando los buenos donativos van por mal camino
<b>Pie de imprenta</b>	Estados Unidos : Foundation Center, Grantcraft, 2014
<b>Archivo</b>	<b>Ver documento</b>



<b>Clasificación</b>	BIDI 92
<b>Título</b>	Donaciones internacionales : financiando con una visión global
<b>Pie de imprenta</b>	Estados Unidos : Foundation Center, GrantCraft, 2014
<b>Archivo</b>	<b>Ver documento</b>



<b>Clasificación</b>	BIDI 93
<b>Título</b>	La apertura : desmitificar la transparencia en las fundaciones donantes
<b>Pie de imprenta</b>	Estados Unidos : Foundation Center, GrantCraft, 2014
<b>Archivo</b>	<b>Ver documento</b>



<b>Clasificación</b>	BIDI 250
<b>Título</b>	La financiación de los pueblos indígenas : estrategias de apoyo filantrópico
<b>Archivo</b>	<b>Ver documento</b>



<b>Clasificación</b>	BIDI 18
<b>Título</b>	Recursos para el desarrollo : guía práctica para la obtención de donativos de Estados Unidos a México
<b>Pie de imprenta</b>	México : CIESC, 2013
<b>Archivo</b>	<b>Ver documento</b>



<b>Clasificación</b>	657.980972 G9431
<b>Título</b>	Guía para la sostenibilidad de proyectos sociales y la procuración de fondos
<b>Autor</b>	Centro Mexicano para la Filantropía
<b>Pie de imprenta</b>	México : CEMEFI, 2017



<b>Clasificación</b>	MIC BIDI 151
<b>Título</b>	Guía para la sostenibilidad de proyectos sociales y la procuración de fondos
<b>Autor</b>	Centro Mexicano para la Filantropía
<b>Pie de imprenta</b>	México : CEMEFI, 2017
<b>Archivo</b>	<b>Ver documento</b>

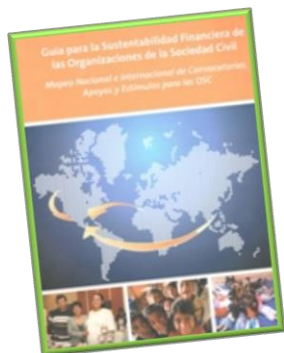

<b>Clasificación</b>	C 361.8025972 G9437
<b>Título</b>	Guía para la sustentabilidad financiera de las Organizaciones de la Sociedad Civil : mapeo nacional e internacional de convocatorias, apoyos y estímulos par las OSC
<b>Pie de imprenta</b>	México : Museo Memoria y Tolerancia , [2011]



[www.imjuventud.gob.mx/imgs/uploads/SNC\\_2018\\_Tabla.pdf](http://www.imjuventud.gob.mx/imgs/uploads/SNC_2018_Tabla.pdf)



**La Plataforma de Inversión Social (Pladis) es una herramienta desarrollada por el Centro Mexicano para la Filantropía, A. C. (Cemefi) con el objetivo de facilitar la participación de las Empresas Socialmente Responsables, comprometidas con la donación, en proyectos de beneficio social desarrollados por Organizaciones de Sociedad Civil que cuentan con la Acreditación en Institucionalidad y Transparencia.**

[inversionsocial.cemefi.org](http://inversionsocial.cemefi.org)



**Convocatorias**  
**cemefi.org**



**gestionandote.org**



**Almanaque**  
**Mira por los Demás 2018**  
**Un calendario con frases inspiradoras para cada día del año.**