



Biblioteca Filantrópica CIF

Boletín de Novedades Bibliográficas

No. 1, Enero de 2013

Manual para el manejo y operación de centros de acopio de la Red Universitaria para la Prevención y Atención de Desastres Unired

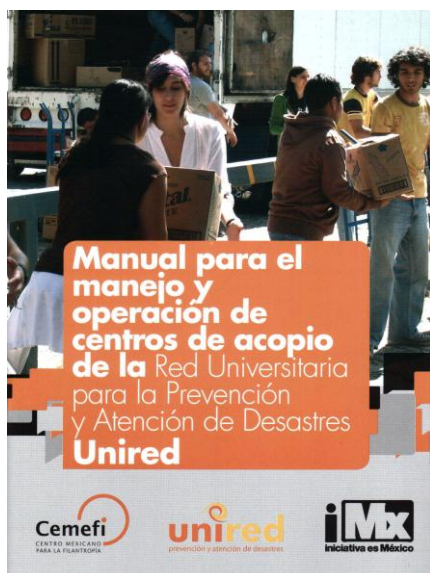

Manual para el manejo y operación de centros de acopio de la Red Universitaria para la Prevención y Atención de Desastres Unired. / Centro Mexicano para la Filantropía. México: Cemefi, 2012. 43 p.

El manual muestra de una forma sencilla las características y actividades que deben tener y desarrollar en un centro de acopio, como lo es la ubicación, la recepción, la selección, la clasificación, el empaque, el etiquetado, el almacenamiento y el envío de los donativos entregados a un campus universitario; así como la distribución de las donaciones a través de brigadas de alumnos voluntarios a las personas damnificadas afectadas por un desastre.

Saludos cordiales,

LB Zoila De la Vega

☎ 5276 8530 ext. 107

✉ cif@cemefi.org



**Cemefi Informa
(Diciembre de 2012)**

Centro Mexicano para la Filantropía, A.C.

México : Cemefi, 2012.

20 p.

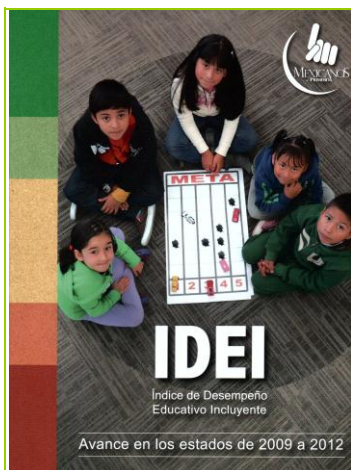

**IDEI Índice de Desempeño Educativo
Incluyente : avance en los estados de 2009 a
2012**

Mexicanos Primero Visión 2030, A.C.

México : Mexicanos Primero Visión 2030, A.C.,
2013.

123 p.



Accesos

vol. 4, no. 22, diciembre 2012-enero 2013

Grupo Especializado FMP



Derecho ambiental y ecología
vol. 8, no. 53, enero-marzo, 2013

Centro de Estudios Jurídicos y Ambientales, A.C.

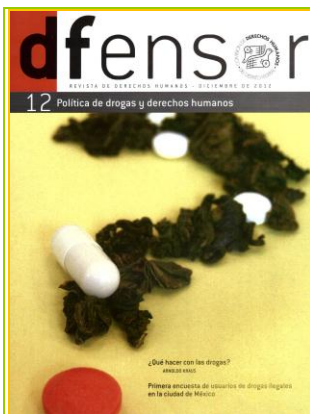

DFensor
vol. 10, no.12, diciembre, 2012

Comisión de Derechos Humanos del Distrito Federal



Ganar -Ganar
vol. 10, no. 60, enero-febrero, 2013

Grupo Editorial ACCSE/FM



Petróleo y energía
vol. 10, no. 65, diciembre, 2012

Ferrárez Comunicación, S.A. de C.V.



México social
vol. 2, no. 30, enero, 2013

Instituto de Capacitación, Estudios e Investigación en
Desarrollo y Asistencia Social, S.C. (CEIDAS)

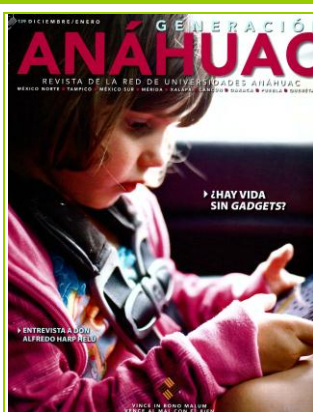

Generación Anáhuac
no. 139, diciembre, 2012-enero, 2013

Universidad Anáhuac

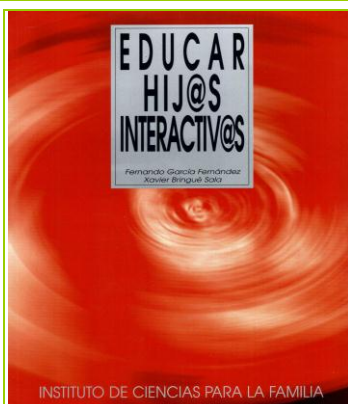

Educar hij@s interactiv@s : una reflexión práctica sobre las pantallas

Fernando García Fernández, Xavier Bringué Sala

España : Instituto de Ciencias para la Familia, 2007.

ISBN 978-84-321-3649-8

134 p.

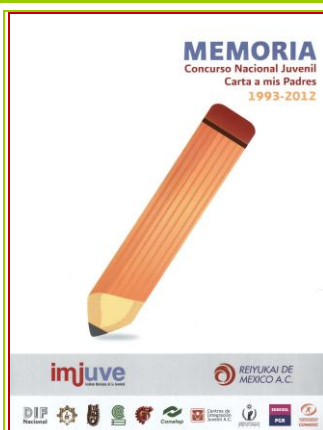

Memoria : Concurso Nacional Juvenil Carta a mis Padres 1993-2012

Instituto Mexicano de la Juventud.

México : IMJUVE: **Reiyukai de México, A.C.**, 2012.

ISBN 978-607-8232-39-0

151 p.

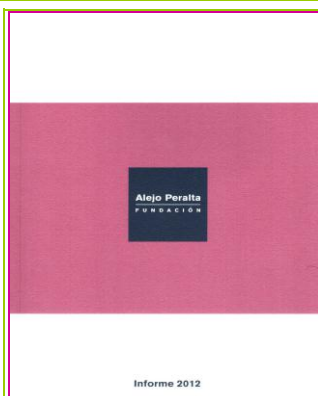

Informe 2012

Fundación Alejo Peralta

56 p.

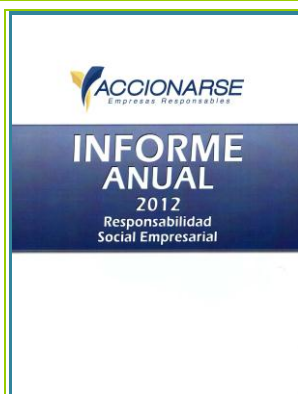

Informe anual 2012 : responsabilidad social

Accionarse Comunidad Sinaloense, A.C.

19 p.

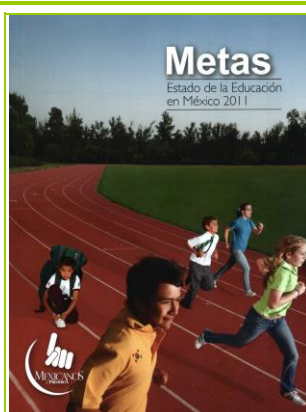

Metas : estado de la educación en México 2011

Mexicanos Primero Visión 2030, A.C.

México : Mexicanos Primero Visión 2030, A.C., 2011.

123 p.



Guía das Melhores Práticas de Governança para Fundações e Institutos Empresariais

Instituto Brasileiro de Governança Corporativa

Brasil : Instituto Brasileiro de Governança Corporativa, 2009.

ISBN 978-85-99645-21-5

74 p.

¡Te invitamos a usar las bases de datos del Foundation Center!



¡Cemefi forma parte a la red de Bibliotecas del Foundation Center!

FOUNDATION
DIRECTORY
ONLINE

¿Buscas una fundación o empresa donante?

- El Directorio de Fundaciones incluye más de 100,000 entidades que donan a organizaciones en todo el mundo.

GRANTS TO
INDIVIDUALS
ONLINE

¿Te interesa una beca o un financiamiento?

- El Directorio de Donativos a Individuos presenta información de entidades que otorgan recursos a educación e investigaciones.

PHILANTHROPY
IN/SIGHT®

¿Quieres conocer la composición del sector donante?

- Philanthropy In/Sight te permite crear mapas interactivos de las fundaciones que otorgan recursos, así como los montos y los lugares a los que se destinan los donativos.

¡Consulta **de manera gratuita** las bases de datos del Foundation Center en la Biblioteca Filantrópica CIF del Cemefi!

Informes: Zoila De la Vega
5276 – 8530 ext. 107
cif@cemefi.org

